

REGIA NATIONALA A PADURILOR-ROMSILVA  
CUI RO 1590120 J40/450/1991  
DIRECTIA SILVICA CLUJ  
**OCOLUL SILVIC HUEDIN**  
STR. GH. DOJA , NR. 7, LOC. HUEDIN  
RO23RZBR0000060001714745  
Telefon : 0264/351888 : Fax : 0264/354204  
E-mail : [ocolulsilvichuedin@gmail.com](mailto:ocolulsilvichuedin@gmail.com)  
Nr. *2263/22.05.2023*

## NOTIFICARE

In conformitate cu prevederile O.M. nr.767/2018, va semnalam faptul ca pe suprafata de padure proprietate publica a Comunei Sancraiu, in U.P. I Sancraiu, u.a. 21A, au fost puse in valoare produse accidentale I, arbori uscati si in curs de uscare, infestati cu ipidae, constituindu-se partida **2716 Sacuieu-Comuna Sancraiu**, in volum de 56.5 mc.

Anexam prezentei notificari urmatoarele :

- Actul de punere in valoare la partda **2716 Sacuieu-Comuna Sancraiu**
- copie dupa descrierea parcelara, pentru u.a. 21A, din U.P. I Sancraiu
- copie aviz O.M. nr. 892/17.02.2022 si aviz C.T.A.S. nr. 207/16.12.2021
- fotografii din suprafata afectata

La prezenta notificare facem urmatoarele specificari :

- **nu se depaseste posibilitatea anuala** prin recoltarea acestor produse accidentale
- pentru extragerea acestor produse accidentale **nu este necesara obtinerea aprobarii pentru derogare de la prevederile amenajamentului silvic**
- arboretul afectat nu este situat in afara arealului natural de vegetatie
- punerea in valoare s-a facut intr-un arboret neinclus in arii protejate

Sef Ocol  
ing. Simplicean Horea



Intocmit  
ing. Neag Calin



**ACT DE PUNERE ÎN VALOARE NR. 2300198500660**

Unitate de Producție: I - Sâncraiu

Denumire A.P.V.: 2716 SACUIEU- Comuna Sâncraiu

Suprafață totală act - (ha): 3.0 Tratament: T. PRODUSE ACCIDENTALE I Natura Produsului: PRODUSE ACCIDENTALE Tehnologia de Exploatare: TRUNCHIURI SI CATARGE Data inventarierii: 16.05.2023 Anul exploatării: 2023 Procedeeul de inventariere: FIR CU FIR Ciocan forma CIRCULARĂ nr.: PS7332 Accesibilitate: 0-250										Informații privind N.T.S.M.				Grupa de specii		Nr. de arbori	Volum			
Stâncării pe - (ha): Arbori putregăioși - (buc): 6 cu un volum de - (mc): 1.54 Iescării - (buc): cu un volum de - (mc):										Rășinoase FAG Quercinee Diverse tari Diverse moi		282	56.5							
										Total:		282	56.5							
Specia			SORTARE DIMENSIONALĂ							Lemn lucru	Coajă	Lemn de foc		Volum brut						
			G1	G2	G3	M1	M2	M3	LS		Total	VF								
MOLID				2.69	5.89	16.36	7.91		2.89	35.74	4.53	16.23	0.10	56.50						
TOTAL				2.69	5.89	16.36	7.91		2.89	35.74	4.53	16.23	0.10	56.50						
U.A.	Suprafață (ha)		Vârsta ani	Panta G	Seminiș utilizabil							Total volum brut								
	Par cursă	UA			%	S. tot	Compoziție				H.									
21 A	3.00	22.48	42	30.00			0					56.50								
U.A.	MO	Volum																		
21 A	56.50	56.50																		
Total	56.50	56.50																		
U.A.	Specia	Diametre		Înălțimi		Vârsta	Vol. arb	Nr. arb	Creșt ere	Sortare dimensională						Coajă	Lemn foc		Volum brut	
		dt	dcg	ht	hc	a				G1	G2	G3	M1	M2	M3	LS		Total	VF	
21 A	MO	17.33	19.84	16.36	16.36	42	0.20	282			2.69	5.89	16.36	7.91		2.89	4.53	16.23	0.10	56.50
Total U.A.: 21 A								282			2.69	5.89	16.36	7.91		2.89	4.53	16.23	0.10	56.50
Total General U.A.								282			2.69	5.89	16.36	7.91		2.89	4.53	16.23	0.10	56.50

Șef Ocol,



Întocmit,

Birou Fond Forestier,

Verificat,

DESCRIEREA STATIONII SI ARBORETULUI														DENS	VOLUM			CRES
ELM	P	M	VAR	DM	HM	C	A	EL	PROVE	VI	CON	MC/	MC/		MC/			
ARB	R	RE	STA	CM	M	L	MES	AG	NIENTA	TA	CONS	HA	UA	HA				
P	GE	ANI				P	TEC	AJ		LI								
17 D 6.91 HA GF: 2-1C SUP: A TS: 4420 TP: 4114 SOL: 3101 Versant mijlociu ondulat EXPOZITIE: NE INC: 28 G ALTITUDINE: 730 - 870 M LITIERA: continua-normala TIP FLORA: Asperula-Asarum Natural fundamental prod. mij. relativ-echien COMP.ACTUALA: 8 FA 2 CA COMP.TEL: 8FA 2 CA SORT: FA Gros si mijl., cherestea VARSTA EXPL.: 110 ani  SEM.UTIL: SUBARBORET: DATE COMPL.: Alte date complement.  POL: ERZ: LUCRARI EXEC.:  LUCRARI PROP.: RARITURI														0.72	258	1783	71	
FA	8	IN	60	26	22	3		.4	RN	N	0.18	42	290	11				
CA	2	IN	60	22	19	3	M	.4	RN	N								
TOTAL			60				3				0.9	300	2073	81				
Alte date complement																		
DESCRIEREA STATIONII SI ARBORETULUI														DENS	VOLUM			CRES
ELM	P	M	VAR	DM	HM	C	A	EL	PROVE	VI	CON	MC/	MC/		MC/			
ARB	R	RE	STA	CM	M	L	MES	AG	NIENTA	TA	CONS	HA	UA	HA				
P	GE	ANI				P	TEC	AJ		LI								
17 E 3.75 HA GF: 2-1C SUP: A TS: 4420 TP: 4114 SOL: 3101 Versant mijlociu ondulat EXPOZITIE: SV INC: 24 G ALTITUDINE: 750 - 860 M LITIERA: continua-normala TIP FLORA: Asperula-Dentaria Artificial de prod. mij. relativ-echien COMP.ACTUALA: 5 MO 3 FA 2 CA COMP.TEL: 7MO 3 FA SORT: MO Gros,cherestea VARSTA EXPL.: 100 ani  SEM.UTIL: SUBARBORET: DATE COMPL.: Alte date complement.  POL: ERZ: LUCRARI EXEC.:  LUCRARI PROP.: T.IGIENA														0.35	209	784	33	
MO	5	P	75	32	25	3		.4	NEC	N	0.21	81	304	13				
FA	3	IN	75	28	23	3	M	.4	RN	N	0.14	38	143	01				
CA	2	IN	75	26	21	3	M	.4	RN	N								
TOTAL			75				3				0.7	328	1231	45				
Alte date complement																		
DESCRIEREA STATIONII SI ARBORETULUI														DENS	VOLUM			CRES
ELM	P	M	VAR	DM	HM	C	A	EL	PROVE	VI	CON	MC/	MC/		MC/			
ARB	R	RE	STA	CM	M	L	MES	AG	NIENTA	TA	CONS	HA	UA	HA				
P	GE	ANI				P	TEC	AJ		LI								
17 F 1.72 HA GF: 2-1C SUP: A TS: 4420 TP: 4114 SOL: 3101 Versant mijlociu ondulat EXPOZITIE: SV INC: 20 G ALTITUDINE: 750 - 810 M LITIERA: lipsa TIP FLORA: Asperula-Dentaria Artificial de prod. mij. relativ-echien COMP.ACTUALA: 7 MO 3 FA COMP.TEL: 8MO 2 FA SORT: MO Gros,cherestea VARSTA EXPL.: 100 ani  SEM.UTIL: SUBARBORET: Alun So.n Mcs. /0.3 PE 0.3S mixt DATE COMPL.: Alte date complement.  POL: ERZ: LUCRARI EXEC.: 2019-T.produse accidentale  LUCRARI PROP.: INGRIJIREA CULTURILOR,COMPL														0.42	1	2	0	
MO	7	P	5		1	3			NEC	N	0.18							
FA	3	IN	5		1	3	M		RN	N								
TOTAL			5				3				0.6	1	2	0				
Alte date complement																		
DESCRIEREA STATIONII SI ARBORETULUI														DENS	VOLUM			CRES
ELM	P	M	VAR	DM	HM	C	A	EL	PROVE	VI	CON	MC/	MC/		MC/			
ARB	R	RE	STA	CM	M	L	MES	AG	NIENTA	TA	CONS	HA	UA	HA				
P	GE	ANI				P	TEC	AJ		LI								
21 A 22.48 HA GF: 2-1C SUP: A TS: 4420 TP: 4114 SOL: 3101 Versant ondulat EXPOZITIE: SV INC: 30 G ALTITUDINE: 670 - 930 M LITIERA: continua-normala TIP FLORA: Asperula-Asarum Artificial de prod. mij. relativ-echien COMP.ACTUALA: 5 MO 3 FA 2 CA COMP.TEL: 5MO 3 FA 2 CA SORT: MO Gros,cherestea VARSTA EXPL.: 110 ani  SEM.UTIL: SUBARBORET: DATE COMPL.: Roca la suprafata/0,1S Alte date complement.  POL: ERZ: LUCRARI EXEC.:  LUCRARI PROP.: RARITURI														0.45	170	3822	83	
MO	5	P	40	24	18	3		.4	NEC	N	0.27	59	1326	51				
FA	3	IN	40	20	16	3	M	.4	RN	N	0.18	30	674	21				
CA	2	IN	40	16	15	3	M	.4	RN	N								
TOTAL			40				3				0.9	259	5822	101				
Alte date complement																		

# Poză de la Neag Calin

From: neag calin (neagcalin@yahoo.com)

To: neagcalin@yahoo.com

Date: Monday, May 22, 2023 at 11:50 AM GMT+3



*o.s. Hredim / U.P.T. Săncraiu / u.a. / AI / AI / 565 mc / 3,0/0 / 22.05.2023*

[Trimis din Yahoo Mail pe Android](#)



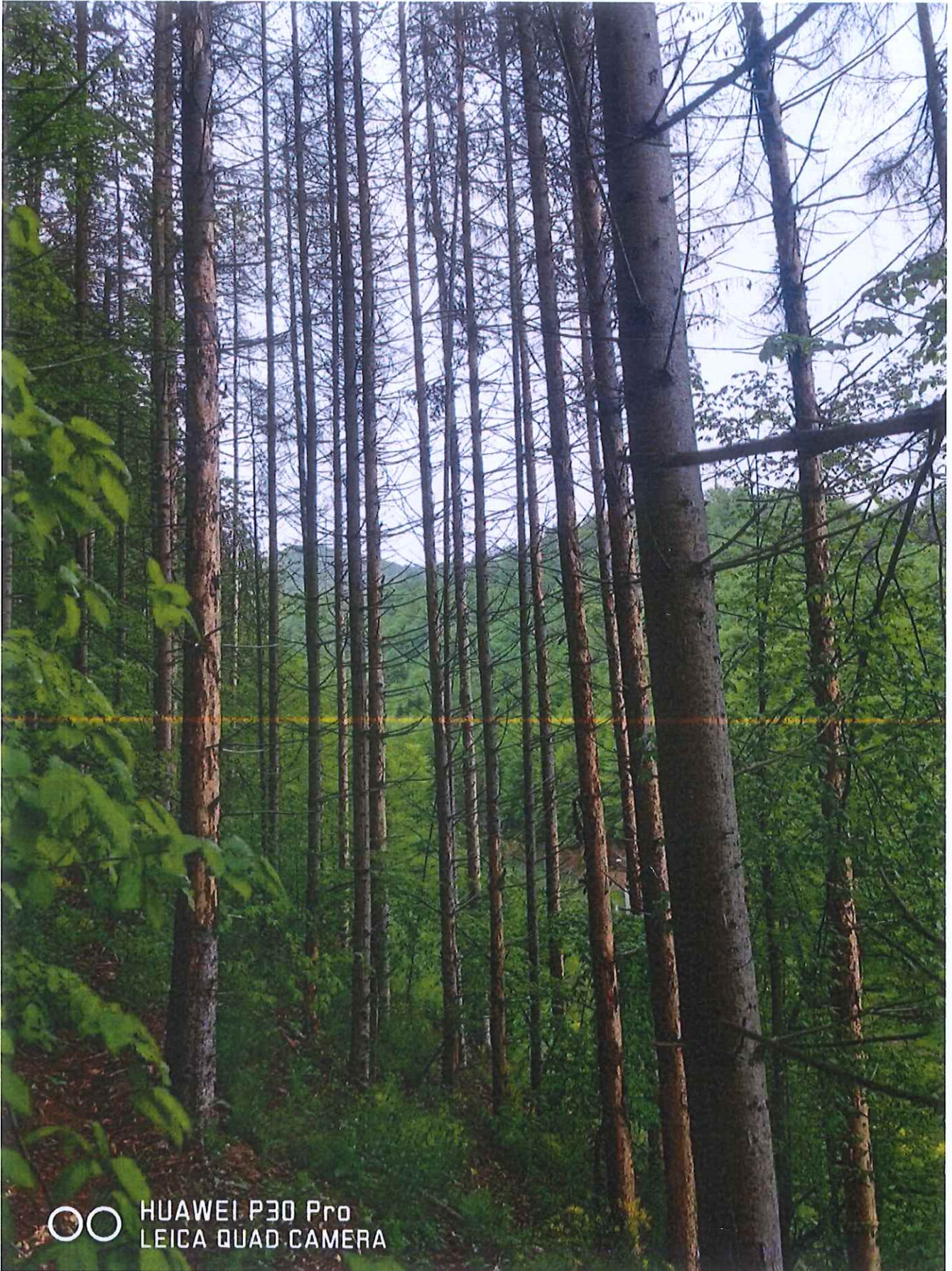

○ ○ HUAWEI P30 Pro  
LEICA QUAD CAMERA

O.S. Huedin / U.P. I. Sămoșu / m.a. 21A1 / A1 / 56,5 / 3,06 / 22.05.2023

[Trimis din Yahoo Mail pe Android](#)



# MINISTERUL MEDIULUI, APELOR ȘI PĂDURILOR



## ORDIN

Nr. 392 / 14.02.2022

**pentru aprobarea amenajamentului silvic al fondului forestier proprietate publică aparținând comunei Sâncraiu, Unitatea de Producție I Sâncraiu, județul Cluj**

Având în vedere Referatul de aprobare nr. 175244/30.12.2021 al Direcției politicii și strategii în silvicultură,

În conformitate cu Avizul Comisiei tehnice de avizare pentru silvicultură din Ministerul Mediului, Apelor și Pădurilor nr. 207/16.12.2021 și ținând cont de Avizul de mediu nr. 8/08.12.2021 emis de Agenția pentru Protecția Mediului Cluj,

În temeiul prevederilor art. 22 alin. (1) din Legea nr. 46/2008 – Codul silvic, republicată, cu modificările și completările ulterioare, ale art. 13 alin. (4) din Hotărârea Guvernului nr. 43/2020 privind organizarea și funcționarea Ministerului Mediului, Apelor și Pădurilor, precum și ale art. 57 alin. (1), (4), (5) din Ordonanța de urgență a Guvernului nr. 57/2019 privind Codul administrativ, cu modificările și completările ulterioare,

**ministrul mediului, apelor și pădurilor** emite următorul

## ORDIN:

**Art. 1.** – Se aprobă amenajamentul silvic al fondului forestier proprietate publică aparținând comunei Sâncraiu, Unitatea de Producție I Sâncraiu, județul Cluj.

**Art. 2.** – Direcția politicii și strategii în silvicultură din cadrul Ministerului Mediului, Apelor și Pădurilor transmite prezentul ordin Primăriei comunei Sâncraiu, care răspunde de aplicarea și respectarea prevederilor acestuia.

**Art. 3.** – Prezentul ordin s-a întocmit în 3 exemplare, două pentru emitent, iar al treilea pentru Primăria comunei Sâncraiu.

MINISTRUL MEDIULUI, APELOR ȘI PĂDURILOR

Barna TÁNCZO



# MINISTERUL MEDIULUI, APELOR ȘI PĂDURILOR

Comisia tehnică de avizare pentru silvicultură

## AVIZ CTAS nr. 207 din 16.12.2021

### pentru amenajamentul silvic al fondului forestier proprietate publică aparținând comunei Sâncraiu, Unitatea de Producție I Sâncraiu, județul Cluj

#### 1. Au participat la ședința de avizare:

Președinte de ședință: Dănuț Iacob

Membri CTAS: Ciprian Bădescu, Florin Achim, Gabriel Sima, Liviu Natasă, Gabriel Duduman, Ion Nițoi, Gheorghe Gheorghiuță, Macău Cristian, Arăboaei Alexandru

#### 2. Din analiza făcută în cadrul ședinței de avizare a rezultat:

- amenajamentul silvic al fondului forestier, proprietate publică aparținând comunei Sâncraiu, Unitatea de Producție I Sâncraiu, județul Cluj, s-a elaborat de S.C. New Way SRL Brașov, șef proiect ing. Vasile Boicu, expert CTAP ing. Ion Nițoi.

- amenajamentul silvic al fondului forestier, proprietate publică aparținând comunei Sâncraiu, Unitatea de Producție I Sâncraiu, județul Cluj, a fost avizat cu procesul verbal CTAP nr. 85 din 07.06.2021, recepționat de beneficiar și verificat de Garda Forestieră Cluj.

- perioada de aplicare a amenajamentului silvic al fondului forestier, proprietate publică aparținând comunei Sâncraiu, Unitatea de Producție I Sâncraiu, județul Cluj este 01.01.2021 – 31.12.2030.

#### 3. Cu ocazia examinării amenajamentului, Comisia a constatat următoarele:

Documentele privind proprietatea: Titlurile de proprietate nr. 31825 din 27.05.2020, nr. 31824 din 27.05.2020, nr. 31704 din 15.04.2020, nr. 22107 din 23.03.2011, nr. 83 din 13.02.2003 și Extrasele de carte funciară nr. 53336, nr. 53337, nr. 54046, nr. 55399, nr. 55400, nr. 55401, nr. 55402 și H.G. nr. 384/13.04.2011.

Suprafața inclusă în amenajament este de 689,33 ha, a făcut parte din O.S. Huedin (U.P. I Ciucea, U.P. II Călățele și U.P. III Săcuieu) și din pășunea împădurită aparținând comunei Sâncraiu (84,6 ha) și are ca folosințe: păduri și terenuri destinate împăduririi sau reîmpăduririi – 663,91 ha, terenuri afectate gospodăririi silvice – 18,96 ha și terenuri scoase temporar din fondul forestier – 6,46 ha (ocupații și litigii – 6,46 ha).

- Suprafața încadrată în grupa I funcțională este de 383,05 ha;

- Suprafața încadrată în grupa a II a funcțională este de 280,86 ha.

- Structura fondului forestier (date medii):

compoziție: 48MO 25FA 11BR 7CA 3TE 2DU 2GO 1DR 1DM; vârsta medie: 70 ani; volumul la ha: 263 m<sup>3</sup>; consistența medie: 0,70; clasa de producție medie: III.2; indicele de creștere curentă: 6,7 m<sup>3</sup>/an/ha; fond lemnos total: 174776 m<sup>3</sup>.

#### Procesul de producție s-a organizat în următoarele subunități de gospodărire:

S.U.P. A – Codru regulat – sortimente obișnuite: .....452,33 ha;

S.U.P. M – Păduri supuse regimului de conservare deosebită:.....211,58 ha.

#### Bazele de amenajare:

- regim: codru;

- compoziția țel: corespunzătoare tipului natural fundamental de pădure pentru arboretele exploatabile și compoziția țel la exploatabilitate pentru celelalte arborete;

- tratamente: tăieri progresive;

- exploatabilitatea: de protecție pentru arboretele încadrate în grupa I funcțională și tehnică pentru arboretele încadrate în grupa a II a funcțională;

- ciclu: S.U.P. A – 110 ani.

Posibilitatea:

- Posibilitatea de produse principale: 1025 m<sup>3</sup>/an;
- Volum de recoltat din produse secundare: 782 m<sup>3</sup>/an, din care rărituri 779 m<sup>3</sup>/an;
- Volum maxim posibil de extras prin lucrări de conservare: 307 m<sup>3</sup>/an.

Lucrări prevăzute în deceniul în curs:

- asigurarea regenerării naturale: 90,02 ha;
- îngrijirea culturilor tinere: 27,95 ha;
- degajări: - ;
- curățiri: 7,47 ha, 32 m<sup>3</sup>;
- rărituri: 229,31 ha, 7793 m<sup>3</sup>;
- tăieri de regenerare: 87,13 ha, 10253 m<sup>3</sup>, din care:
  - tăieri progresive: 87,13 ha, 10253 m<sup>3</sup>.
- tăieri de igienă: 183,92 ha, 1406 m<sup>3</sup>;
- lucrări de conservare: 129,75 ha, 3065 m<sup>3</sup>;
- împăduriri: 9,65 ha.

**4. Concluzii rezultate:**

Se propune avizarea favorabilă a amenajamentului silvic al fondului forestier, proprietate publică aparținând comunei Sâncraiu, Unitatea de Producție I Sâncraiu, județul Cluj, cu următoarele observații:

- beneficiarul a parcurs procedura legală de avizare de mediu, conform H.G. 1076/2004 privind stabilirea procedurii de realizare a evaluării de mediu pentru planuri și programe, obținând avizul de mediu nr. 8/08.12.2021 emis de Agenția pentru Protecția Mediului Cluj;
- suprafața fondului forestier se situează parțial pe Siturile Natura 2000 ROSCI0002 Apuseni (197,3 ha – 29%), ROSPA0081 Munții Apuseni - Vlădeasa (197,3 ha – 29%) și Parcul Natural Apuseni (197,3 ha – 29%).

**5. Comisia:**

**AVIZEAZĂ FAVORABIL**

**Amenajamentul silvic al fondului forestier proprietate publică aparținând comunei Sâncraiu, Unitatea de Producție I Sâncraiu, județul Cluj**

**6. Difuzarea** prezentului aviz către toți factorii interesați se va face prin grija secretariatului CTAS din minister.

Președinte CTAS,  
Secretar de Stat

George MIERLIȚĂ

